



**MINISTERO DELL'ISTRUZIONE E DEL MERITO**  
**ISTITUTO COMPRENSIVO STATALE DI TRESORE BALNEARIO**  
*Scuola dell'Infanzia, Primaria e Secondaria di I° grado*



Via Lorenzo Lotto, 15 - 24069 **TRESORE BALNEARIO** (BG) Tel 035/940086 Fax 035/945451  
C.F. 95119300168 C.M. BGIC883005- [www.ictrescorebalneario.edu.it](http://www.ictrescorebalneario.edu.it) Cod. U. Ufficio UF9ZD7  
e-mail [bgic883005@istruzione.it](mailto:bgic883005@istruzione.it) - pec [bgic883005@pec.istruzione.it](mailto:bgic883005@pec.istruzione.it)

**1- GENERALE RESTITUITO DA INVALSI- RISULTATI ECCELLENTI E DISPERSIONE IMPLICITA**

**grado 8 Secondaria Primo Grado - Classi Terze**

BGIC883005

2024-2025

**Risultati eccellenti e rischio di dispersione implicita**

Selezione Anni Scolastici

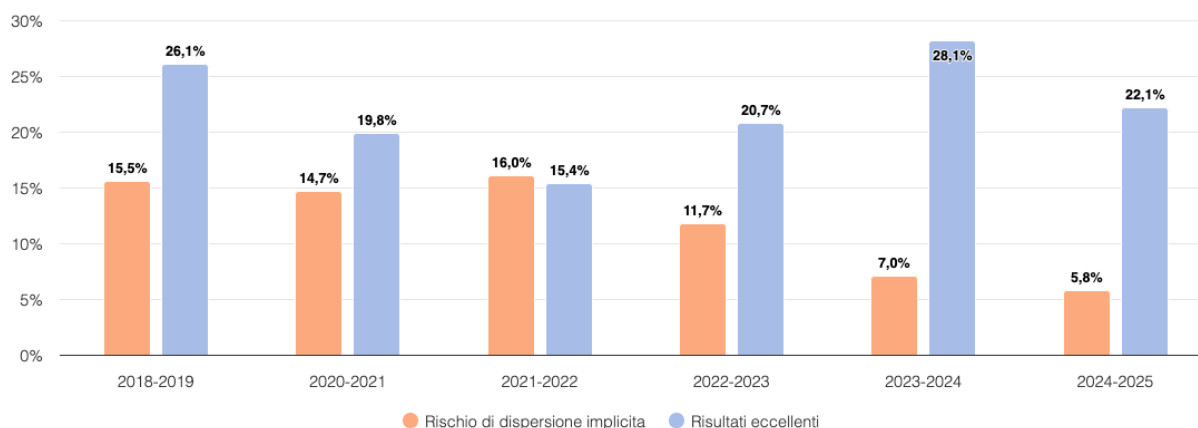

**Valore del dato**

1. Emerge in modo evidente che dal 2018 ad oggi vi è il dimezzamento della percentuale di alunni con basso livello di competenze (liv. 1-2) e contestualmente aumenta la % di alunni con risultati eccellenti (liv. 4-5).
2. I dati restituiscono un quadro di sempre maggiore equità ed efficienza: gli studenti più fragili non sono "lasciati indietro", ma anche i più motivati e competenti sono messi in condizione di esprimere nel modo migliore il proprio potenziale.
3. Si riduce la dispersione scolastica implicita e si cura contestualmente anche l'eccellenza.
4. Questo dato è ulteriormente rafforzato e qualificato dal fatto che, se uniamo gli indicatori sulla dispersione implicita e sull'eccellenza alla variazione della composizione della popolazione scolastica della nostra scuola Secondaria di 1° negli ultimi anni, l'aumento degli alunni bilingui in termini percentuali (molti dei quali nati in Italia) impatta in modo positivo sui risultati raggiunti: non riduce né l'efficienza né l'efficacia della scuola.



**MINISTERO DELL'ISTRUZIONE E DEL MERITO**  
**ISTITUTO COMPRENSIVO STATALE DI TRESORE BALNEARIO**  
*Scuola dell'Infanzia, Primaria e Secondaria di I° grado*



Via Lorenzo Lotto, 15 - 24069 **TRESORE BALNEARIO** (BG) Tel 035/940086 Fax 035/945451  
C.F. 95119300168 C.M. BGIC883005- [www.ictrescorebalneario.edu.it](http://www.ictrescorebalneario.edu.it) Cod. U. Ufficio UF9ZD7  
e-mail [bgic883005@istruzione.it](mailto:bgic883005@istruzione.it) - pec [bgic883005@pec.istruzione.it](mailto:bgic883005@pec.istruzione.it)

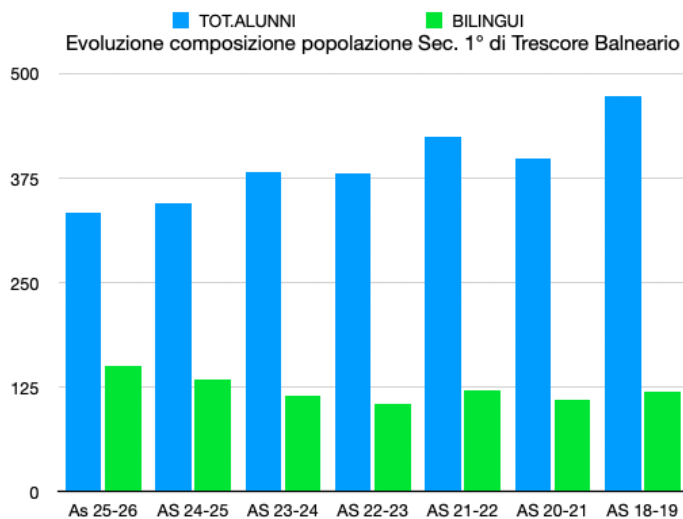

Dai 473 iscritti as 2018-2019 ai 334 dell'a.s.2025-2026

Alunni bilingui Sec. 1°

Anno scolastico	% ALUNNI BILINGUI
As 25-26	44,91
AS 24-25	39,13
AS 23-24	30,03
AS 22-23	27,56
AS 21-22	28,54
AS 20-21	27,57
AS 18-19	25,16

	TOT.ALUNNI	BILINGUI
As 25-26	334	150
AS 24-25	345	135
AS 23-24	383	115
AS 22-23	381	105
AS 21-22	424	121
AS 20-21	399	110
AS 18-19	473	119

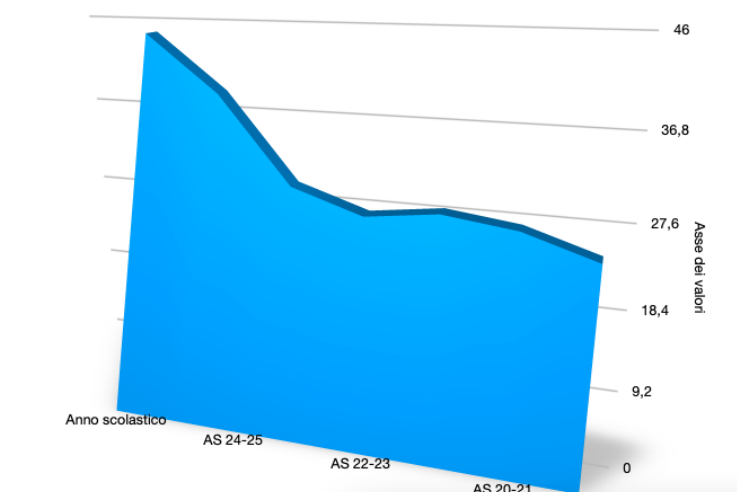

5- Il raffronto con i dati delle macro-aree conferma il trend di evoluzione positiva del nostro Istituto Comprensivo

Via Lorenzo Lotto, 15 - 24069 **TRESORE BALNEARIO** (BG) Tel 035/940086 Fax 035/945451  
 C.F. 95119300168 C.M. BGIC883005- [www.ictrescorebalneario.edu.it](http://www.ictrescorebalneario.edu.it) Cod. U. Ufficio UF9ZD7  
 e-mail [bgic883005@istruzione.it](mailto:bgic883005@istruzione.it) - pec [bgic883005@pec.istruzione.it](mailto:bgic883005@pec.istruzione.it)

**Figura 5.3.3 – Studenti e studentesse a rischio di dispersione scolastica implicita al termine del primo ciclo d'istruzione, per macro-area geografica. Valori percentuali. Serie storica. Fonte: INVALSI da 2018 a 2025**

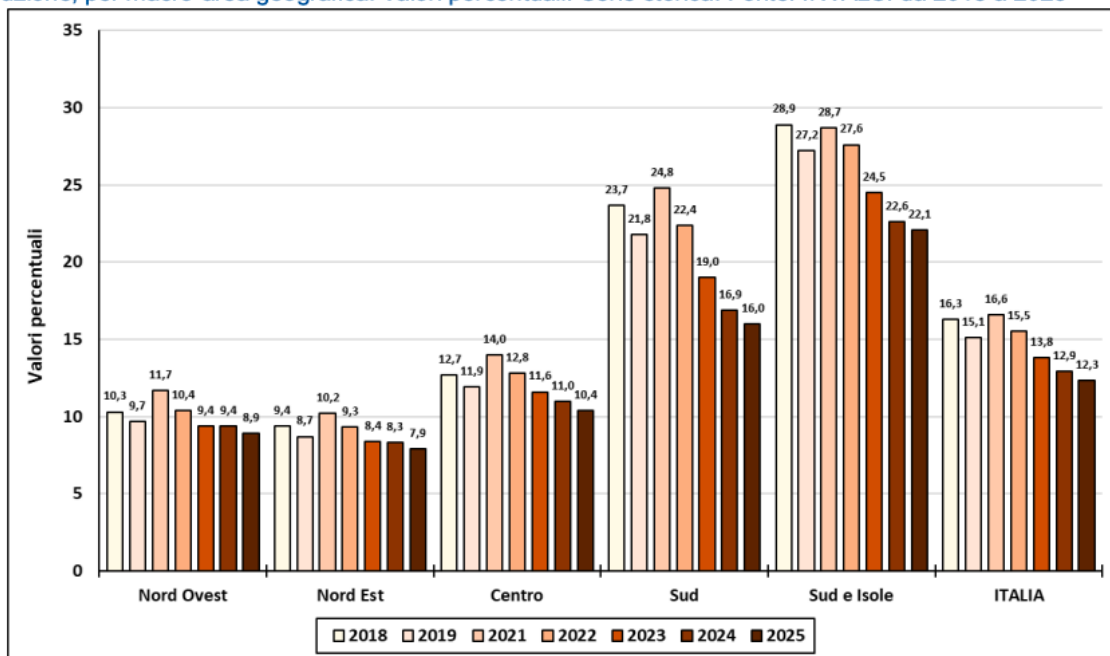

**Figura 5.4.1 – Studenti e studentesse accademicamente eccellenti al termine del primo ciclo d'istruzione, per macro-area geografica. Valori percentuali. Serie storica. Fonte: INVALSI da 2018 a 2025**

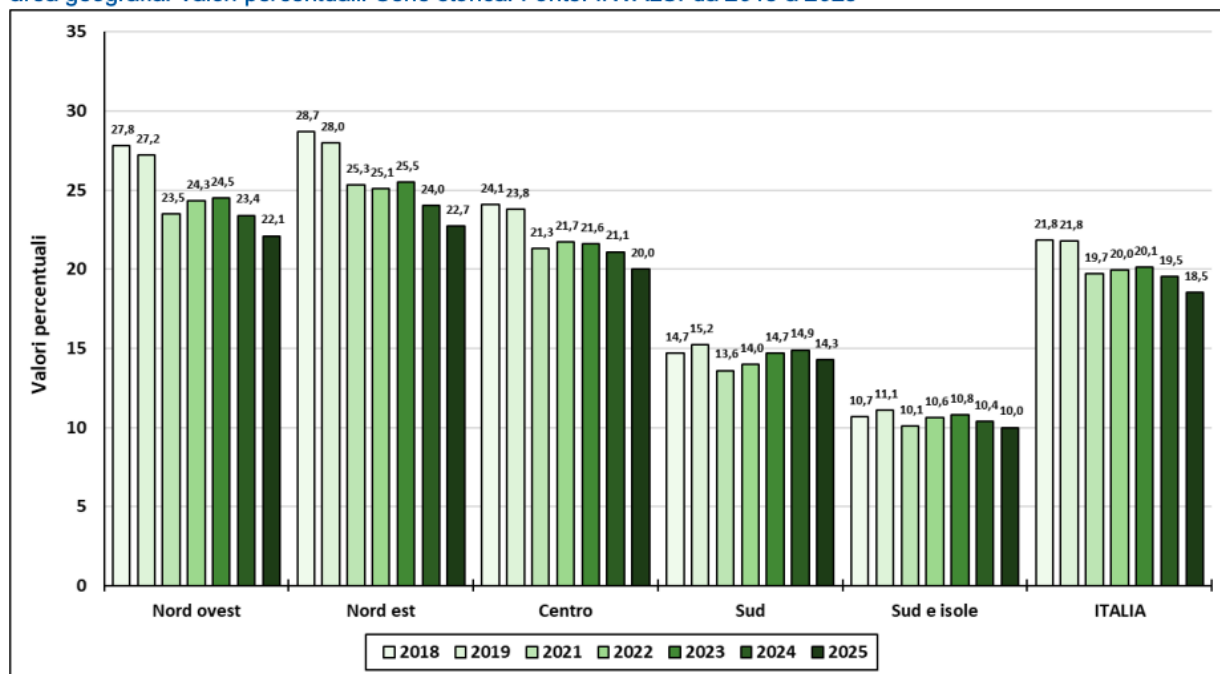

Il Dirigente Scolastico

Dott.ssa Raffaella Chiodini

*Documento firmato digitalmente ai sensi del c.d. Codice dell'Amministrazione Digitale e normativa connessa.  
 L'originale è firmato digitalmente ed è conservato al Registro Protocollo BGIC883005 di cui all' intestazione.*